BATMAN

f. 1,35 BF. 20 CLASSICS nummer 62 S

Nacht van de Jager

CLASSICS LEKTUUR

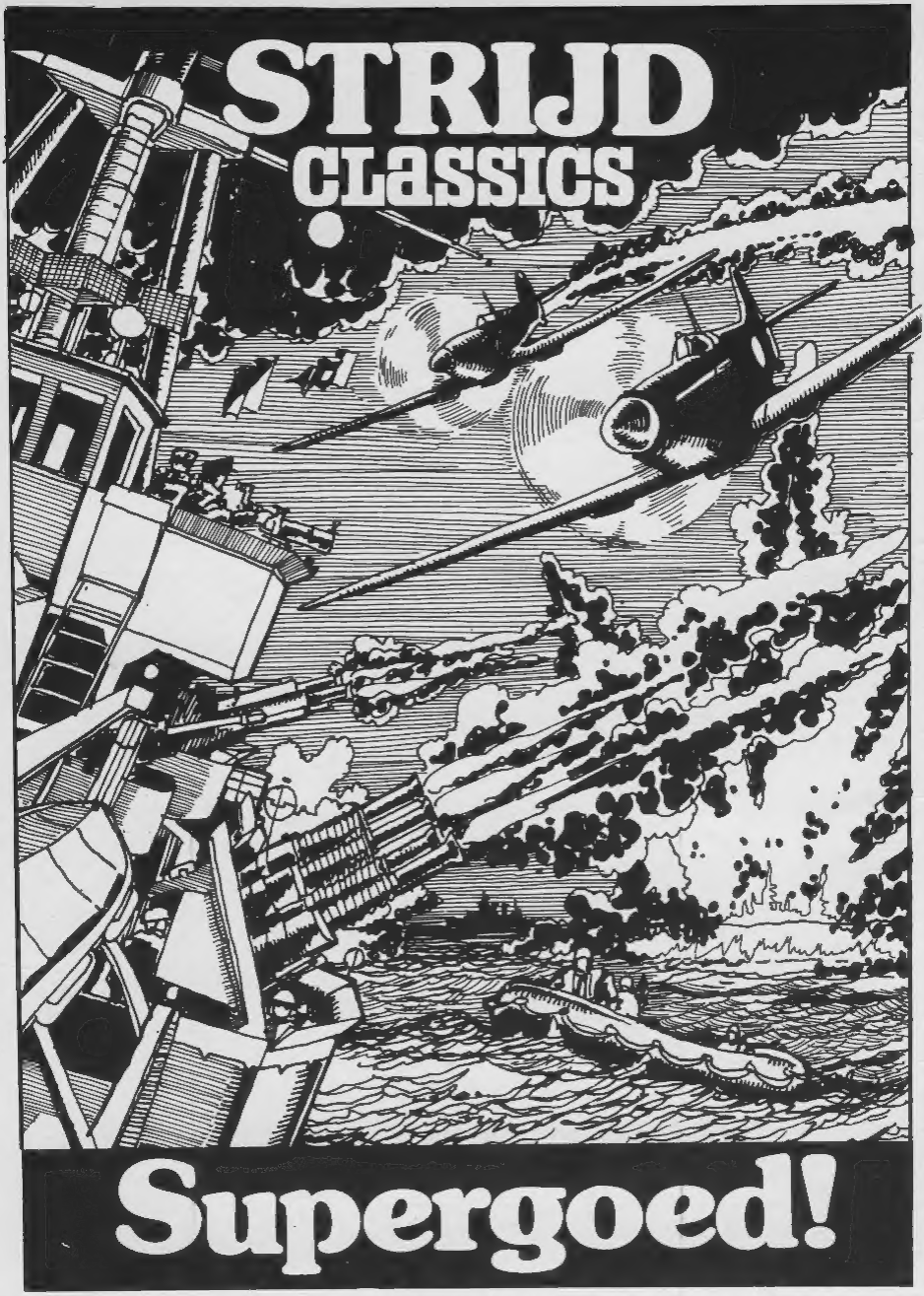

BATMAN CLASSICS verschijnen eenmaal per maand. Copyright (c) 1975 National Periodical Publications Inc. Alle rechten voorbehouden. Een uitgave van WILLIAMS NEDERLAND B.V. Alleenverkoop in Nederland: B.V. Uitgeversmaatschappij WILLIAMS NEDERLAND, Postbus 5028, Naarden; in België: N.V. WILLIAMS LEKTUUR, Postbus 5, 2300 - Turnhout.
Printed in Hungary — 1975.

GOTHAM CITY! De ondergaande zon snijdt dwars door de droge novemberlucht, maar kan de kou niet verdrijven! Spitsuur-verkeer... de mensen op straat zetten hun jaskragen hoger op tegen deze eerste tekenen van de naderende winter....maar één man die hoog bóven hen staat, trekt zich niet veel van de kou aan....
Als gewoonlijk weet hij dat de komende duisternis hem nodig zal hebben.... en als altijd is hij daar grimmig op voorbereid...want hij is de gevreesde.....
BATMAN
....en DIT wordt dan de
NACHT VAN DE JAGER!
Een superhelden verhaal, dat zijn weerga niet kent!! U voorgeschoteld door de uitgevers van CLASSICS LEKTUUR!
FROM AN INCIDENT AS DESCRIBED BY: NEAL ADAMS.
1

Elke avond verschijnt hij....deze vreemde, pikzwarte Nemesis van het Kwaad....en NIEMAND kan zeggen vanwáár! Het is alsof de dagelijkse DOOD van de zon hem LEVEN schenkt.....

En nu staat Batman doodstil en somber....te wachten op de ONVERMIJDELIJKE uitbarsting van misdaad...die 'n eis van de duisternis is.....

Plotseling..... BEGINT 't!

CLANG

HOUDT DE DIEF! ZE BEROVEN DE BANK!

Ted...KIJK UIT! Die vent heeft een REVOLVER!

EEEEEE

OPZIJ! Je blokkeert m'n vluchtroute naar de AUTO!

SCHREEUW niet zo, dame....SCHIET OP!

Ga OPZIJ!

KRAK

MAM!

Je hebt 'r VERMOORD!

Jij vuile smeerlap! Je hebt m'n VROUW vermoord!

D-Dat was niet m'n bedoeling....

...maar ik MOEST wel....ze stond me in de weg ...en bleef maar gillen!

Wat IS dit eigenlijk? Een OPERETTE?
Hou je kop en schiet die idioot neer!
ARRRH!
BLAM!
We moeten hier WEG!
De ogen achter de donkere kap sperren zich WIJD open.....en afschuw maakt zich meester van hun peilloze diepte.....
....en terwijl Batman op dit bloederige tafereel afspringt, als een ware wrekende ridder.....
....ziet hij in GEDACHTEN een ANDER tafereel.....uit een ANDERE tijd!
DIE avond waren het Thomas Wayne, z'n vrouw en zoon in 'n donkere straat van Gotham.....
W-Wat betékent dit?
'n OVERVAL, makker!
Geef mij die HALSKETTING maar, dame!
Oh....niet m'n KETTING!
Laat 'r met RUST, jij.....
UNNNHHH!
THOMAS!
Je VROEG er om!
BLAM!
BLAM!

Door Martha Wayne's gillen om haar vermoorde man raekt de bandiet in PANIEK! In wilde angst schiet hij haar OOK dood....voordat hij de mist in vlucht
....en dat alles voor de van afschuw vervulde ogen van de jonge Bruce Wayne ....die zweert die moorden te WREKEN als.....
....BAT-MAN!
En NU..... gebeurt dat WEER!
En terwijl hij springt liggen daar 'n man en 'n vrouw dóód....is 'n jongen WEES.....
Vorleden en heden vermengen zich....BOTSEN....in één overheersende GE-DACHTE!
Iemand moet boeten...MOET BOETEN!
RICK! Schiet nou, verdorie, toch OP!
Okay, OKAY, Cannon! Maar als die BEWAKER horizontaal is....
JULIE'S BETHUIS
....kan NIEMAND ons nog TEGENHOUDEN!
Ongelukkige WOORDEN..... 'n uitnodiging voor.....

...de stalen hand der gerechtigheid om béét te pakken....

....de ijzeren vuist der WRAKE om HARD toe te slaan.....
....zonder GENADE....

...om telkens wéér toe te slaan.....
....en NOG eens uit te halen!

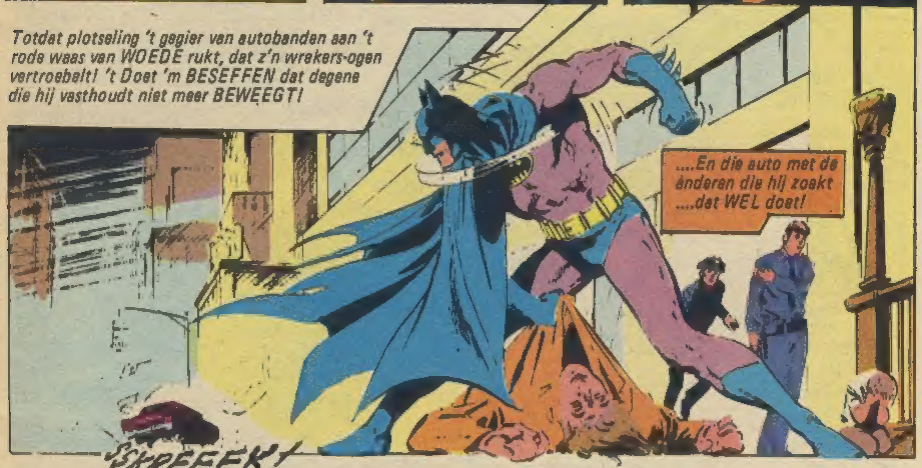
Totdat plotseling 't gegier van autobanden aan 't rode waas van WOEDE rukt, dat z'n wrekers-ogen vertroebelt! 't Doet 'm BESEFFEN dat degene die hij vasthoudt niet meer BEWEEGT!
....En die auto met de anderen die hij zoekt ....dat WEL doet!
SKREEEK!

Maar auto's zijn gebonden door druk straatverkeer....
Dergelijke restrikties zijn er NIET voor de razende BATMAN...!

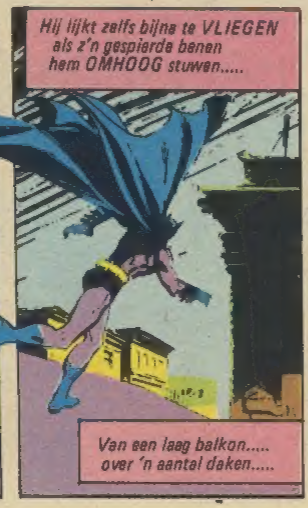
Hij lijkt zelfs bijna te VLIEGEN als z'n gespierde benen hem OMHOOG stuwen.....
Van een laag balkon..... over 'n aantal daken.....

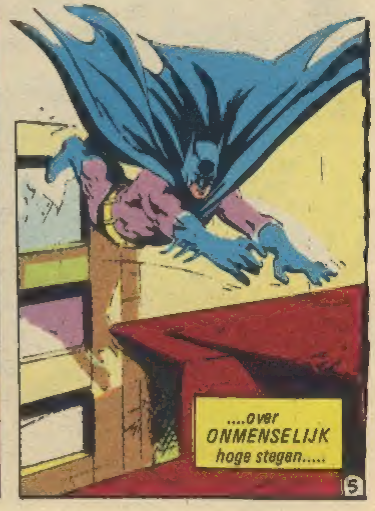
....over ONMENSELIJK hoge stegen.....

...tot hij twee huizenblokken in 'n mum van tijd VERDER is.....
....en z'n PROOI ontdekt heeft!
Nu werken die beenspieren in tegenóvergestelde richting....
Ze vangen de klap van 'n dodensprong op....
...en laten 'm neerkomen op de auto met niet meer geluid dan van een KAT!
Zo staan de zaken als de auto woest de stad uitrijdt....
Waarom moest je nou die vent NEERSCHIETEN?
Waarom niet? Hij had Rick kunnen BESCHRIJVEN!
Trouwens, Rick BEGON ermee!
Ach, wat DOET 't ertoe?
't Leven is maar 'n SPEL.... en verliezers worden GEëLIMINEERD!
Wees BLIJ, jong....wij zijn WINNAARS!
BLIJ! Ik heb er nooit in toegestemd 'n spel met MOORD er in te spelen!
Graag of niet....je SPEELT mee! En hou nou je bek!
IK ben blij en laat me door GEEN geklaag ontmoedigen!
Jawel! Wedden dat je in EXTASE bent, jij kouwe, berekenende....
Oh, grote genade! Kijk die SCHADUW 's!
BATMAN zit bovenop onze auto!
WAT....?!

SKREEEEEECH!!!
Wat sta je te KLETSEN, jochie?
Hier is NIEMAND! En dat plotselinge STOPPEN zou IEDEREEN eraf gemikt hebben!
M-Maar ik ZWEER 't....
DAAR! Bovenop die MUUR!
Hij...hij is niet MENSELIJK!
NEE?
BLAM! BLAM!
BANG! BANG! BANG!
KA-BLAM!
BLAM!
WIJ zullen je laten zien HOE menselijk Batman is! Kijk dan ....hij is.....
WEG!!

De volle 30 sekonden stáán ze daar....als aan de grond genagelt....

En dan....

We hebben 'm GEDOOD...

....ik weet het ZEKER!

Met HEM "weet" je NIKS!

Maar zolang we 't niet weten, heb je in één ding gelijk, Cannon.....snel WEG-WEZEN!

Verdorie, laten we dan GAAN! Start de auto en laten we verdwijnen!

Hela...de SLEUTEL-TJES.....die zijn WEG!

Wat KLETS je nou? Die moeten in....

Kop dicht, jullie allebei! K-KIJK!

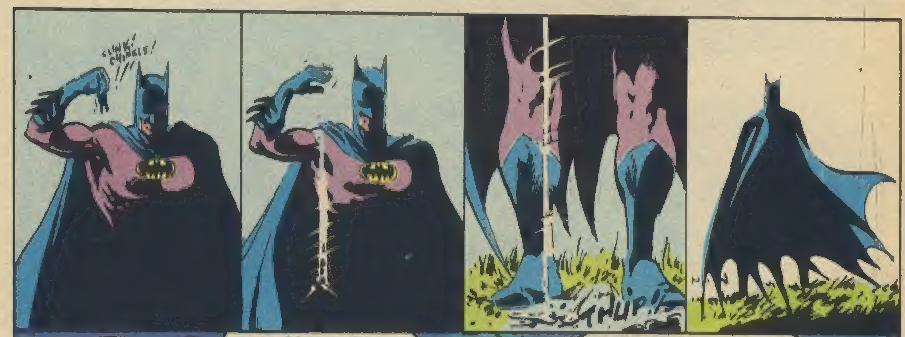

Wa! verd...! Hij STAAT daar maar....

....net of-ie zegt "Kom de sleutels maar halen.....als je DURFT!"

Nou, dan durf IK wel! Hij zal me niet weg-slepen....

...en hij zal me ook niet langer de stuipen op 't lijf jagen!

Zie je, Batman.....zie je? Dit is VOOR-GOED!

CANNON! Niet doen! Blijf van 'm WEG!!

SMEER 'm, knul! Ik wil die SLEUTELS! EN ik wil hier 'n EIND aan ma-ken!

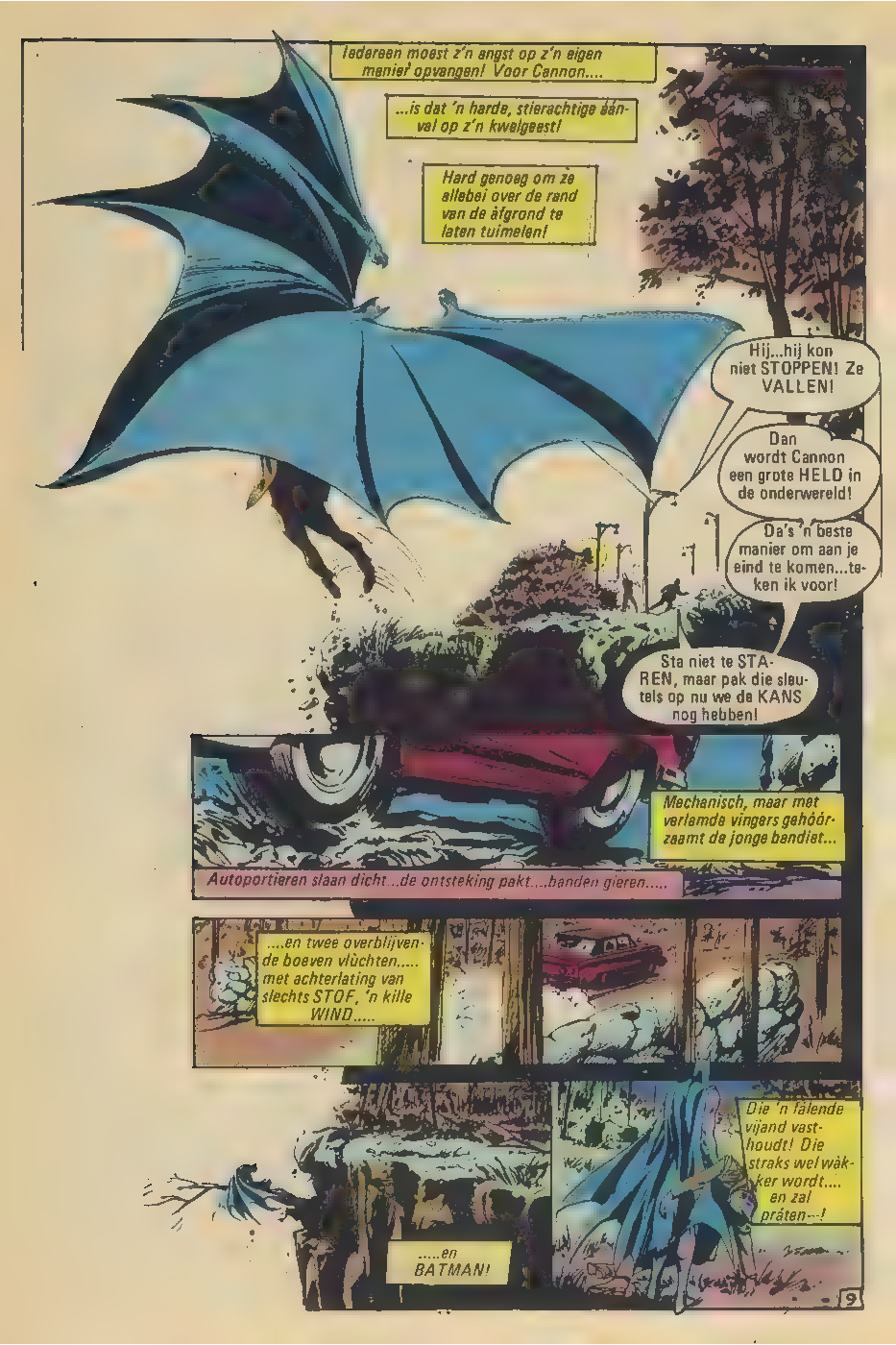
Iedereen moest z'n angst op z'n eigen manier opvangen! Voor Cannon....
...is dat 'n harde, stierachtige aanval op z'n kwelgeest!
Hard genoeg om ze allebei over de rand van de afgrond te laten tuimelen!
Hij...hij kon niet STOPPEN! Ze VALLEN!
Dan wordt Cannon een grote HELD in de onderwereld!
Da's 'n beste manier om aan je eind te komen...teken ik voor!
Sta niet te STAREN, maar pak die sleutels op nu we de KANS nog hebben!
Mechanisch, maar met verlamde vingers gehoorzaamt de jonge bandiet...
Autoportieren slaan dicht...de ontsteking pakt...banden gieren.....
....en twee overblijvende boeven vluchten..... met achterlating van slechts STOF, 'n kille WIND.....
Die 'n falende vijand vasthoudt! Die straks wel wakker wordt.... en zal praten---!
.....en BATMAN!

'n Half uur later....

BEEF niet zo, jochie! Al onze moeilijkheden liggen achter ons.... denk 's aan 't GELD! En nu helemaal voor ons TWEEËN!

Aan geld HEB je niks in de HEL....en Batman is 'n SCHEPSEL uit de hell!

We hebben eigenlijk nooit z'n LIJK gezien, weet je!

Nee, en ik heb nooit echt de Taj Mahal gezien ...maar toch BE–STAAT die!

Jong, ik GARANDEER je....

BLAM!

Oh, nee.... OH NEE.....OH NEE!

Grote hemel! Hij KAN niet tegengehouden worden!

Dit wil ik niet NOG 's meemaken!

CRASH!

De glasscherven vliegen nog door de lucht in het maanlicht, als de JAGER er dwars doorheen op z'n PROOI af vliegt.....

'n Prooi....

....wiens hete adem uit pijnlijke longen de koude herfstlucht in STOOMT!

'n Prooi wiens wanhopig stampende voeten z'n jager proberen ACHTER te laten....

...en 't niet kunnen!

"Misdadigers zijn bijgelovig en LAF....dus moet m'n vermomming hun de schrik om 't hart doen slaan." Zelfs Batman, die vele jaren geleden als jongeling die woorden mompelde, kon toen niet weten hoe verschrikkelijk JUIST ze in de praktijk zouden blijken te zijn!

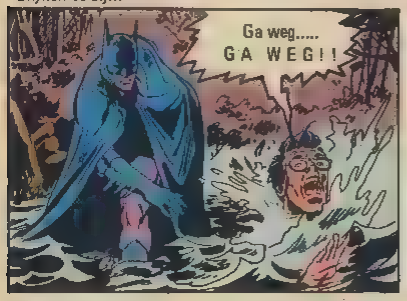

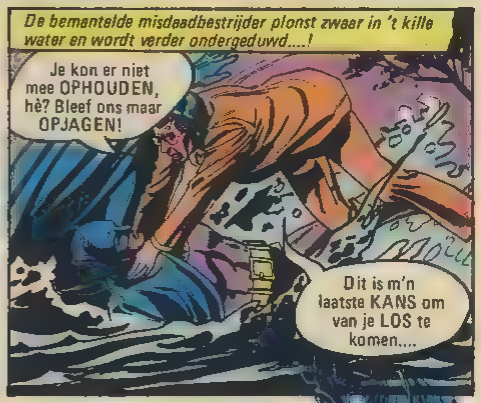

Iedereen heeft 't geprobéérd..... maar alleen IK ben erin geslaágd! Alle groten...de Joker....Twee-gezicht...
...probeerden LINK te zijn!
...maar deze twee handen en 'n STEEN deden wat zij NIET KONDEN!

Ik dacht dat CANNON 'n held zou zijn....
Maar IK zal....

....zal....
..zal....

SPLOOSH!

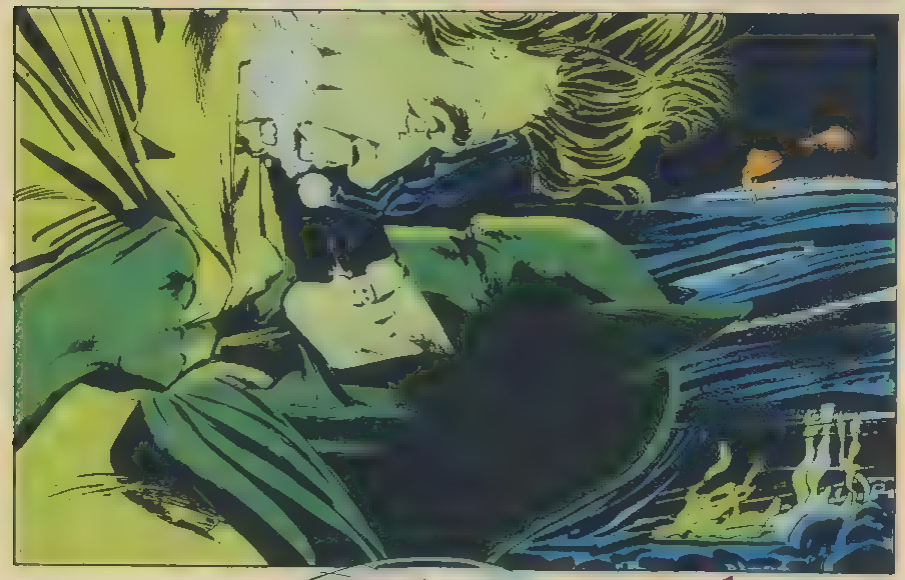

PLOK!

Nu is er nog maar EEN over.....
...de jongen!
Blijf waar je BENT, Batman!
Ik MEEN 't! Sta stil!
Misschien kan je niet gedóód worden--
...maar ik moet 't PROBEREN!
HOOR je? Deze revolver is geláden! Als je me DWINGT ....SCHIET ik!
Ik wil niet de nor in! Heb nooit met MOORD te maken willen hebben!
Maar als je me ertoe DWINGT....dan....
Ik KAN niet.....KAN niet!
In hemelsnaam, Batman...maak er 'n EIND aan! Doe wat je wilt, maar.....
....doe 't VLUG!
Plotseling verdwijnt, als sneeuw voor de zon, de HAAT die de ziel van deze vreselijke wreker onder zijn masker vertroebelde!
BOOWWEEEE
Hij heeft z'n duistere werk gedaan....hij heeft boosaardige mannen met eenzelfde boosaardigheid achtervolgd..."om hun de SCHRIK om 't HART te doen slaan!"
Maar deze snikkende jongen is NIET een van die mannen! Die verdient Batmans gerechtigheid niet.....
Weer bereiken hem gedachten van vroeger.... en geluiden....
.....GELUIDEN.....!
En het nachtwezen zoekt de schaduwen op.....
15

De DAG breekt al aan als Batman de flat bovenop het gebouw van de Wayne Stichting binnensluipt....

....waar met de geboorte van de nieuwe dag deze jagar der duisternis "sterft"...en alleen een vermoeide Bruce Wayne achterlaat....

Als hij de kap van z'n vertrokken gezicht afhaalt, blikt hij automatisch omhóóg...

....en plotseling welt er VERDRIET in hem op!

De Tijd Heelt Alle Wonden, zegt men.....

...en waarlijk, LANG GELEDEN heeft Bruce Wayne geleerd te leven met het kwellende feit, dat z'n ouders dood zijn!

Maar dan denkt hij aan de JONGEN die door misdaad huilend op straat in de schemering werd achtergelaten... zoals 't geval was met die andere jongen, voordat Batman later wraak kon nemen...

...en dan herinnert hij zich een derde jongen die zovele jaren geleden huilend achterbleef...en in deze grijze, eenzame, hoge flat is hij dit éne ogenblik.....

GOTHAM KLAGEN WOESTE BATMAN AANVALLEERS! KIND WORDT WEES

...weer die kleine JONGEN!

Einde

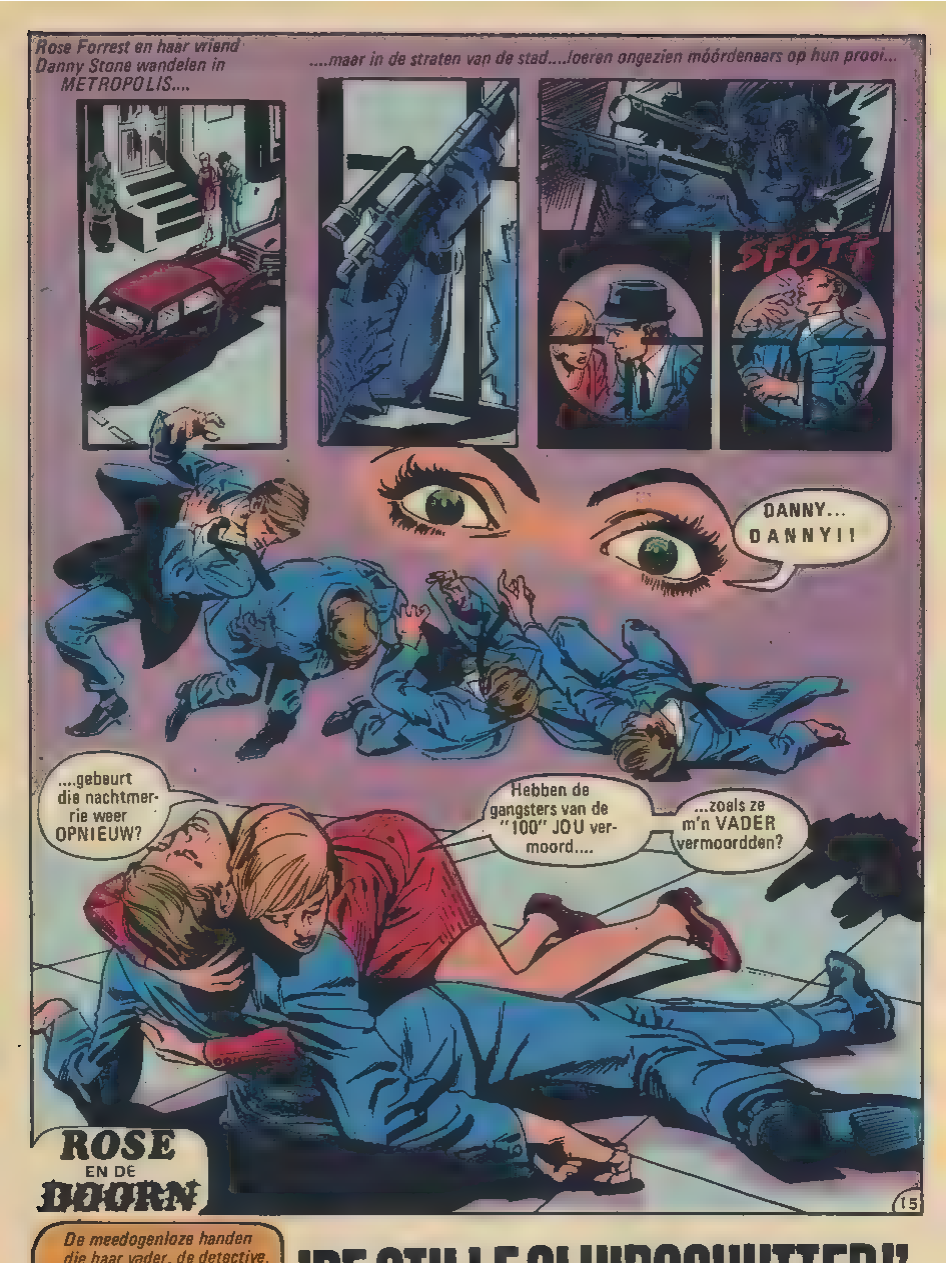

De meedogenloze handen die haar vader, de detective, doodden, vellen nu zijn jonge partner!
De straat is een SCHIETTENT voor....

'DE STILLE SLUIPSCHUTTER!'

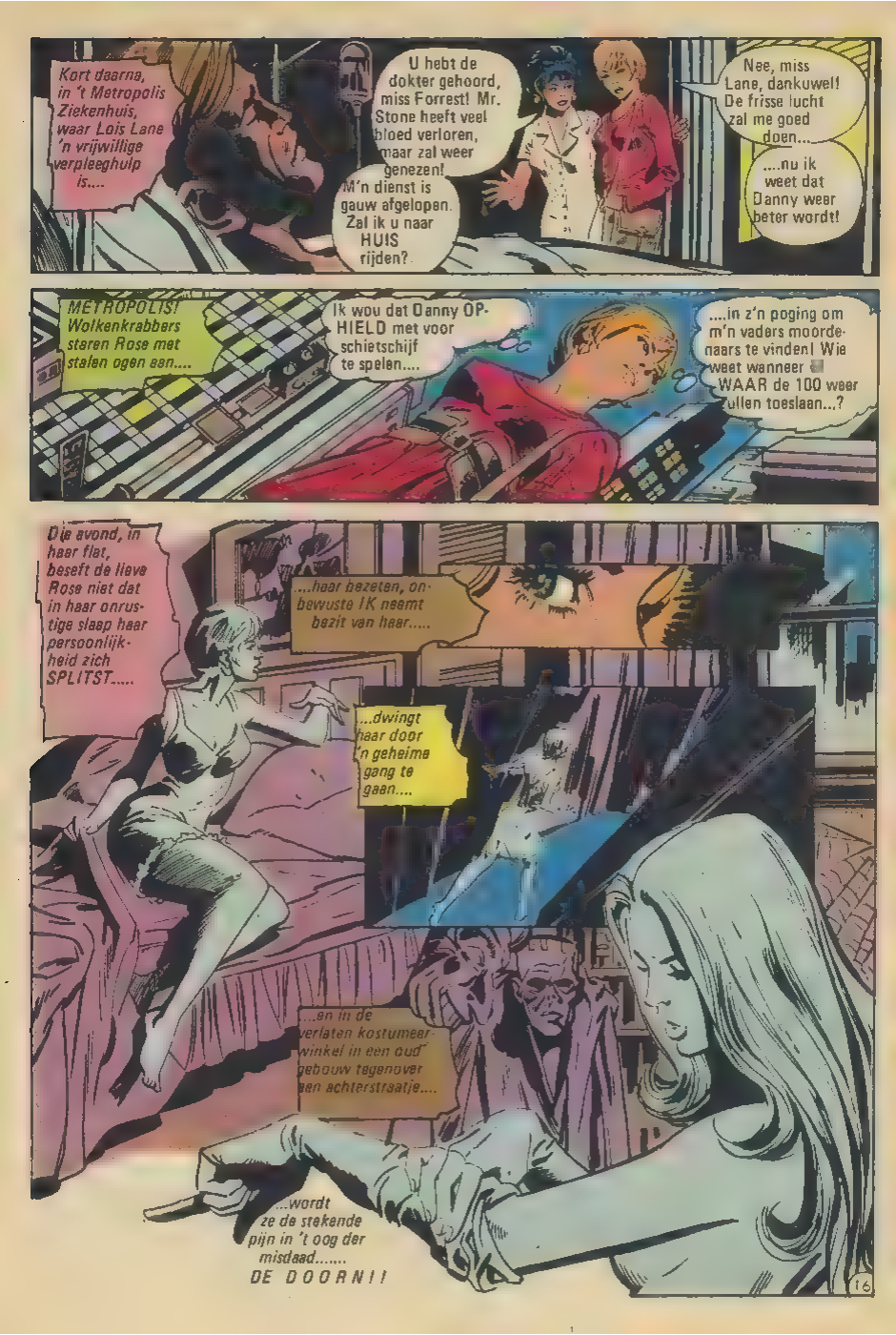
Kort daarna, in 't Metropolis Ziekenhuis, waar Lois Lane 'n vrijwillige verpleeghulp is....
U hebt de dokter gehoord, miss Forrest! Mr. Stone heeft veel bloed verloren, maar zal weer genezen! M'n dienst is gauw afgelopen. Zal ik u naar HUIS rijden?
Nee, miss Lane, dankuwel! De frisse lucht zal me goed doen...
....nu ik weet dat Danny weer beter wordt!
METROPOLIS! Wolkenkrabbers staren Rose met stalen ogen aan....
Ik wou dat Danny OP-HIELD met voor schietschijf te spelen....
....in z'n poging om m'n vaders moordenaars te vinden! Wie weet wanneer WAAR de 100 weer zullen toeslaan...?
Die avond, in haar flat, beseft de lieve Rose niet dat in haar onrustige slaap haar persoonlijkheid zich SPLITST.....
....haar bezeten, onbewuste IK neemt bezit van haar.....
...dwingt haar door 'n geheime gang te gaan....
...en in de verlaten kostuumeerwinkel in een oud gebouw tegenover een achterstraatje....
...wordt ze de stekende pijn in 't oog der misdaad..... DE DOORN!!
16

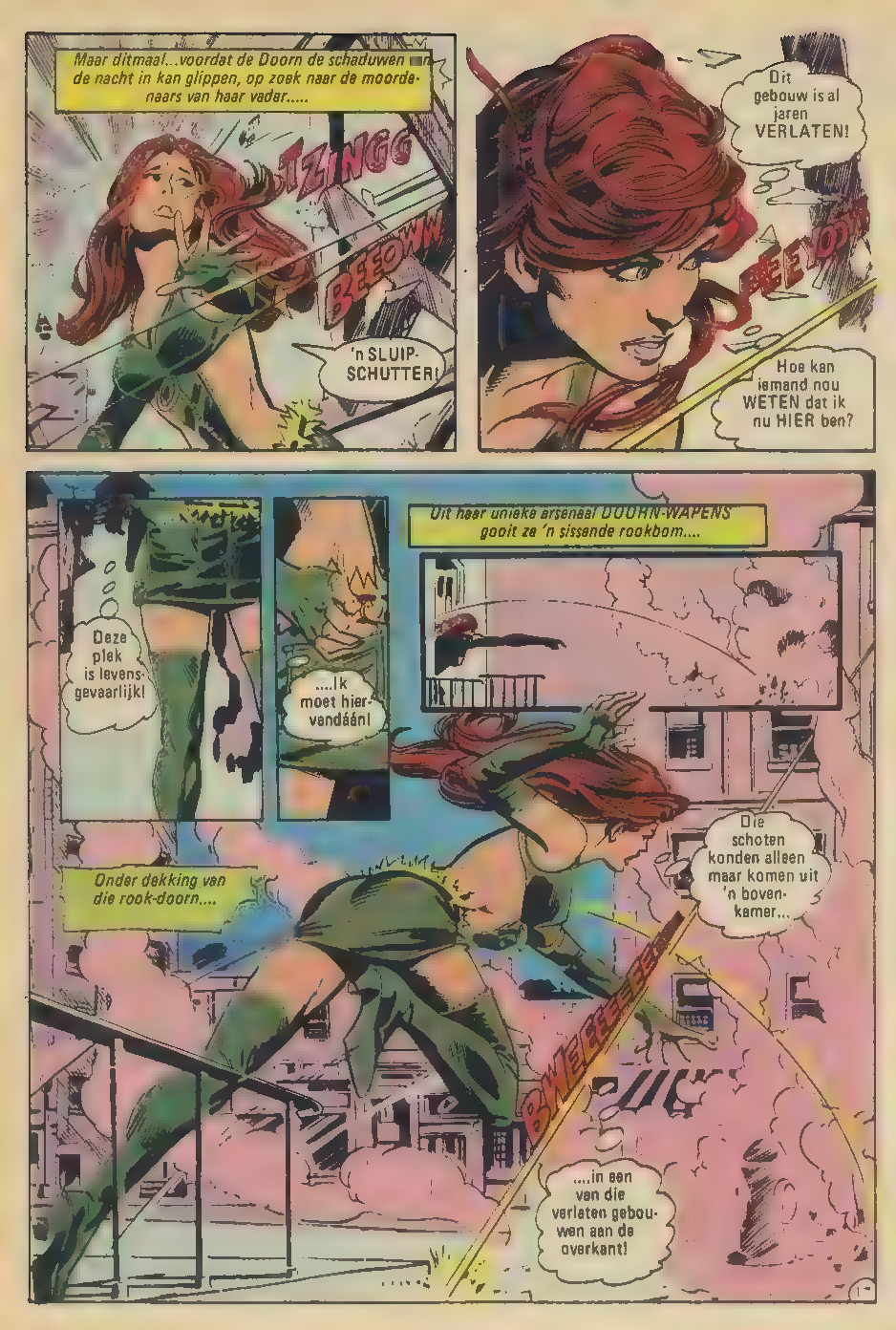
Maar ditmaal...voordat de Doorn de schaduwen van de nacht in kan glippen, op zoek naar de moordenaars van haar vader.....
TZINGG
BEEOWW
'n SLUIP-SCHUTTER!
Dit gebouw is al jaren VERLATEN!
Hoe kan iemand nou WETEN dat ik nu HIER ben?
Uit haar unieke arsenaal DOORN-WAPENS gooit ze 'n sissende rookbom....
Deze plek is levensgevaarlijk!
....Ik moet hiervandáán!
Onder dekking van die rook-doorn....
Die schoten konden alleen maar komen uit 'n bovenkamer...
....in een van die verlaten gebouwen aan de overkant!

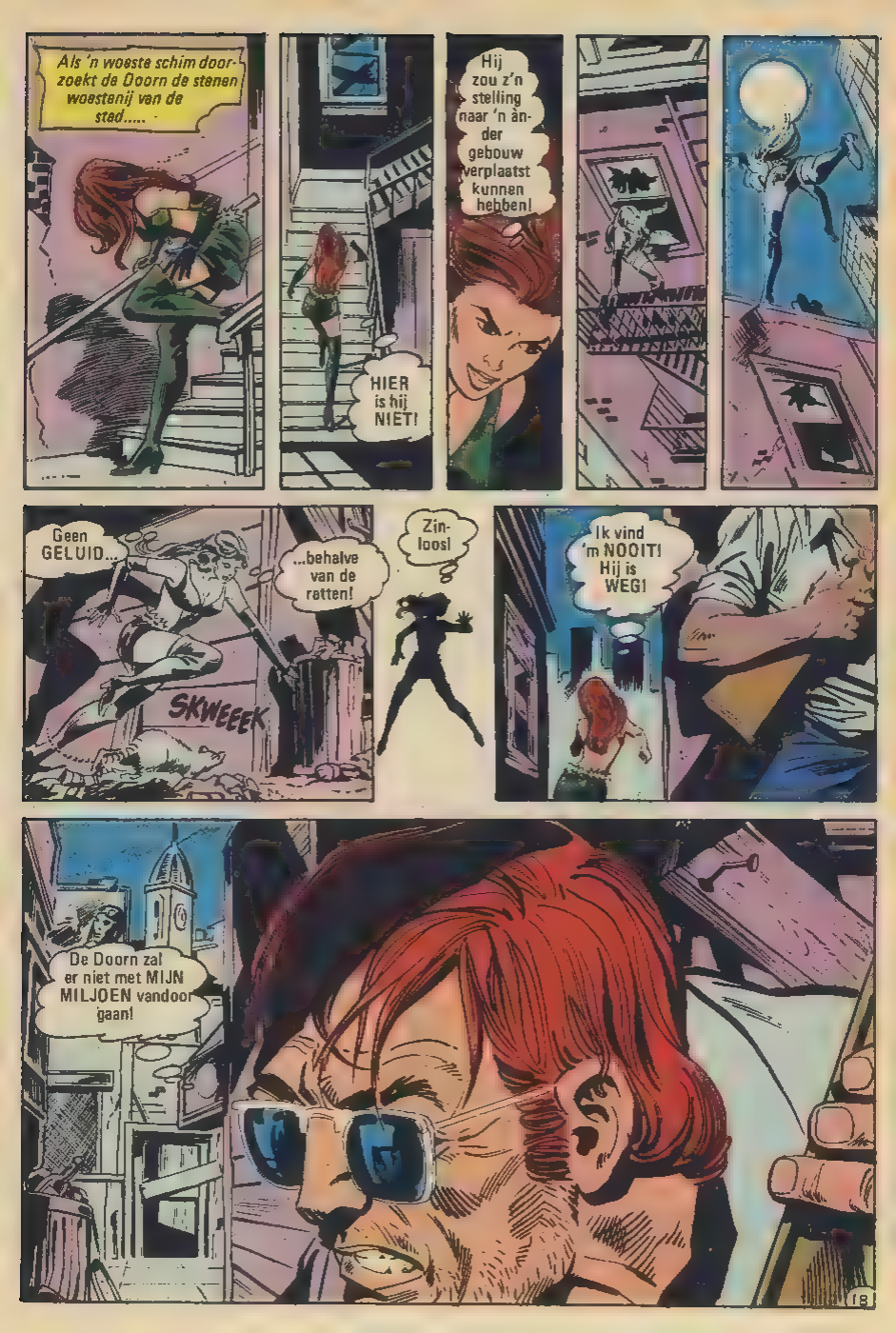
Als 'n woeste schim doorzoekt de Doorn de stenen woestenij van de stad.....
HIER is hij NIET!
Hij zou z'n stelling naar 'n ander gebouw verplaatst kunnen hebben!
Geen GELUID...
...behalve van de ratten!
SKWEEEK
Zinloos!
Ik vind 'm NOOIT! Hij is WEG!
De Doorn zal er niet met MIJN MILJOEN vandoor gaan!

De wraakzuchtige, stille sluipschutter herinnert zich .....
....'t verleden.....vele jaren geleden....
Okay, jongens! Daar komt 't spul!
Geef ze de volle laag...!
SWAMT
KALOOM
SCREEECH
OEI! Wat een vangst!
Wat is nou rond 'n MILJOEN gedeeld door DRIE?
Ik weet niet zeker, maar....
....'t is SIMPELER voor mij om 'n MILJOEN POP door EEN te delen!
En dan trek ik jullie twee ERAF!
RATATATATA
Hij rijdt de truck naar een verlaten buurt....
Waar kan ik de poet beter verbergen dan in Talbots ouwe kostuumeerwinkel?
HANK

De sombere moordenaar herinnert zich de ontmoeting met Talbot, de kostumier, 20 jaar geleden...
Ik kan niks verdienen met helen van dit goedkope spull
Dit is nog maar 't BEGIN, Talbot! Eens zal ik 'n GROTE SLAG slaan!
Voor wie is DAT rare kostuum?
Deze winkel is 'n mooie dekmantel! Ik hoor dat je 'n geheime bergplaats hebt, waar je vluchtende kerels verbergt! Waar is dat..?
De 100 zouden me niet lang laten LEVEN als ik hun ontsnappingsroute verlinkte aan een knul als JIJ! Sméér ham! Ik ben bézig!
Talbot is bezig, ja-ja! Hij zit 'n lange straf uit in 't grote huis!
Terwijl ik z'n oude winkel gebruik om m'n buit te verbergen tot de zaak is gesust.....
En lang nadat 't nieuws over de miljoenen-roof van de voorpagina's verdwenen is....
Tijd om de poen te halen!
Niemand zal achterdocht hebben tegen 'n RATTENVERDELGER!
'n Vervloekte schurk STAL m'n miljoen! En TALBOT kan 't niet ZIJN!
Die verliet z'n winkel jaren geleden..... de 100 VERLINKTEN 'm!
Wanhopig werd er gezocht....maar de muren gaven geen antwoord....
't Heeft geen zin! Kan Talbots ontsnappingsroute niet vinden!
En dat DOORNkostuum dat hier hing..... is WEG!

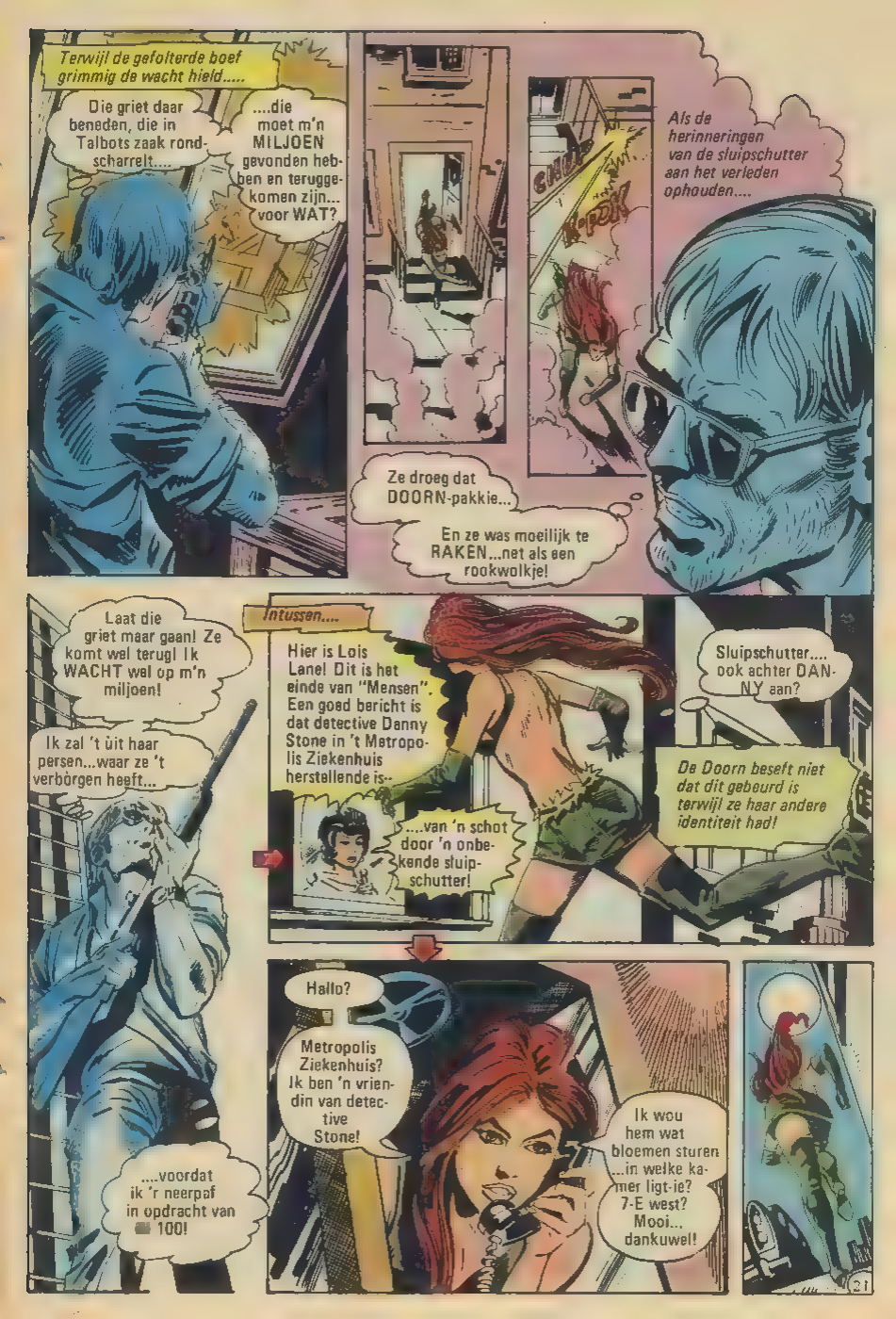
Terwijl de gefolterde boef grimmig de wacht hield.....
Die griet daar beneden, die in Talbots zaak rondscharrelt....
....die moet m'n MILJOEN gevonden hebben en teruggekomen zijn... 'voor WAT?
Als de herinneringen van de sluipschutter aan het verleden ophouden....
Ze droeg dat DOORN-pakkie...
En ze was moeilijk te RAKEN...net als een rookwolkje!
Laat die griet maar gaan! Ze komt wel terug! Ik WACHT wel op m'n miljoen!
Ik zal 't uit haar persen...waar ze 't verborgen heeft...
....voordat ik 'r neerpaf in opdracht van 100!
Intussen....
Hier is Lois Lane! Dit is het einde van "Mensen". Een goed bericht is dat detective Danny Stone in 't Metropolis Ziekenhuis herstellende is--
....van 'n schot door 'n onbekende sluipschutter!
Sluipschutter.... ook achter DANNY aan?
De Doorn beseft niet dat dit gebeurd is terwijl ze haar andere identiteit had!
Hallo?
Metropolis Ziekenhuis? Ik ben 'n vriendin van detective Stone!
Ik wou hem wat bloemen sturen ....in welke kamer ligt-ie? 7-E west? Mooi... dankuwel!

Handig gebruik makend van zuig-doorns, als een alpiniste tegen de westmuur van 't ziekenhuis opklimmend.....

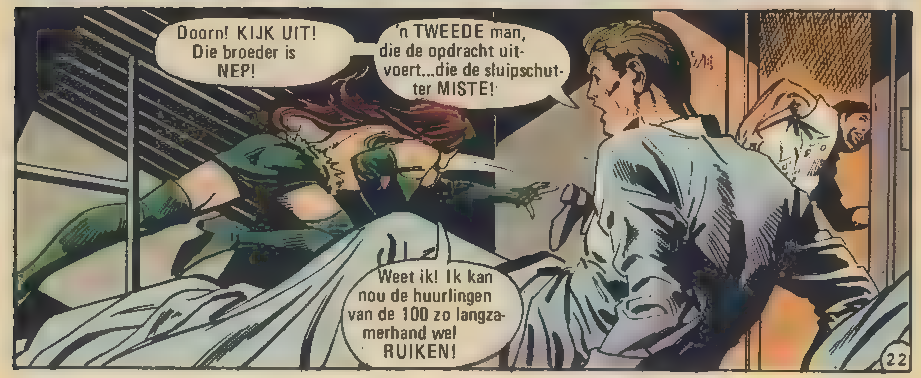

Jij gaat non-stop helemaal naar beneden..... ZONDER LIFT!
Als ik jou afgemaakt heb ik terug om die sméris af te maken!
WA...?
Als ik nou maar bijtijds die KABEL kan pakken!
Ik wou 'm LEVEND arresteren....
Maar ik had geen KEUS!
AAAA

Terugkerend naar de detective, moet Doorns gespleten persoonlijkheid 't antwoord op een verbijsterende vraag schuldig blijven!

Waarom riskeerde je jn LEVEN voor me, Doorn?

Ik...kan niets.... zeggen....

Wie BEN ik eigenlijk?

Ik weet alleen dat ik moest....

Ik moet er vandoor voordat de POLITIE komt!

Als de Sirene van de Nacht naar haar schuilplaats teruggedreven wordt.....

Deze kogel is alleen om de Doorn te laten weten dat ik wéét dat ze m'n poen gejat heeft!

Vroeg of laat zal ik die kanarie laten KRIJSEN! Ik heb TIJD GENOEG! WEL voor een MILJOEN POP!

Gelijk de nacht in de dag....verandert de DOORN onbewust.....

....in haar andere IK!

Ze gaat door de geheime gang...

...en haar eigen appartement in de aangrenzende straat binnen.....

....om dan te ontwaken met de wegebbende echo's van een verdwijnende droom.... en 'n nieuwe dag als Rose Forrest!

MAFFIA CLASSICS: DE FBI CONTRA 'S WERELDS MACHTIGSTE MISDADIGERSBENDE!

Ik wil wedden dat je denkt dat de BATGROT zowat alle bestaande Batman en Robin trofeeën bevat! Nou, dan heb je 't MIS! Er is een nog GROTERE verzameling van Batman-trofeeën in 't bezit van een man genaamd A.K.BARNABY....ZO groot zelfs dat er een heel EILAND voor nodig is om ze netjes op te bergen!

BATMAN
met ROBIN de Wondertiener

't Was inderdaad 'n fantastisch eiland....en hoewel velen erover gehoord hadden, heeft niemand ooit de ongewone uitstalling gezien! En dan, als er plotseling boeven binnenvallen, worden Batman en Robin, de Wondertiener, dringend opgeroepen! WAAROM? De ene verrassing volgt op de andere, als de bementelde misdaadbestrijders op zoek gaan naar de oplossing van.....

HET GEHEIM VAN BATMAN-EILAND!

Laat in de middag....kort nadat er een juwelierswinkel beroofd is.....

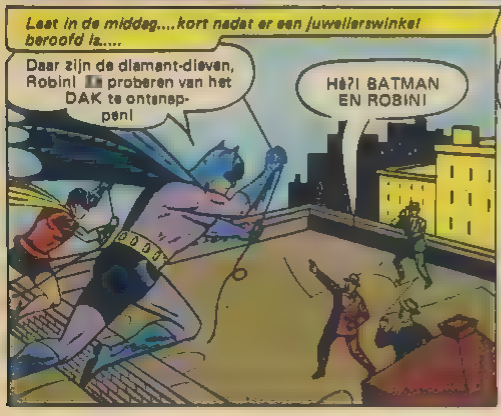

Als de politieauto's komen aanrazen....

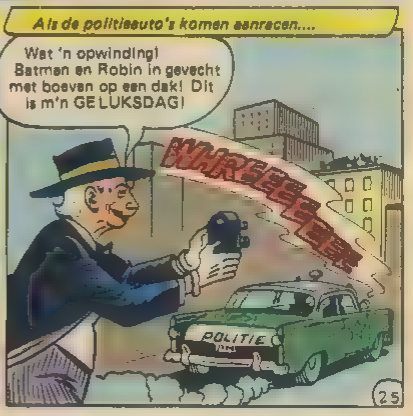

BATMAN CLASSICS

Het geheim van Batman-Eiland!

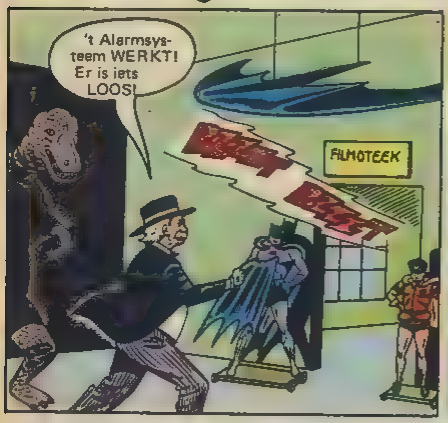

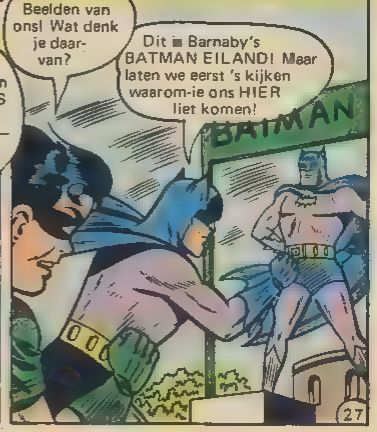

BATMAN CLASSICS

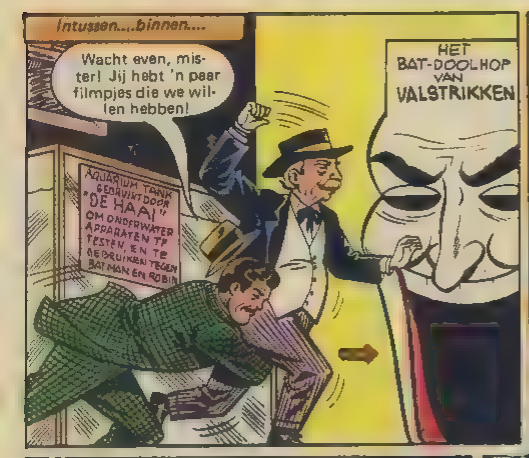

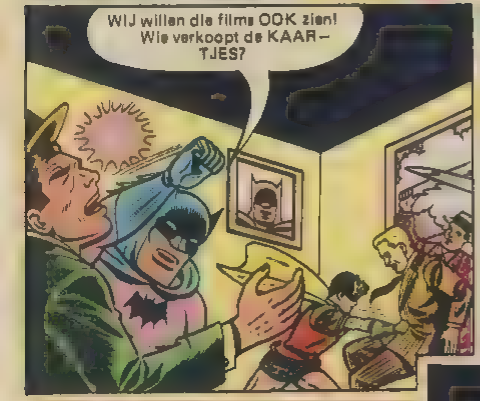

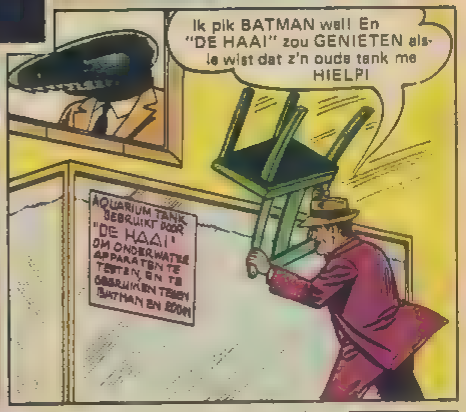

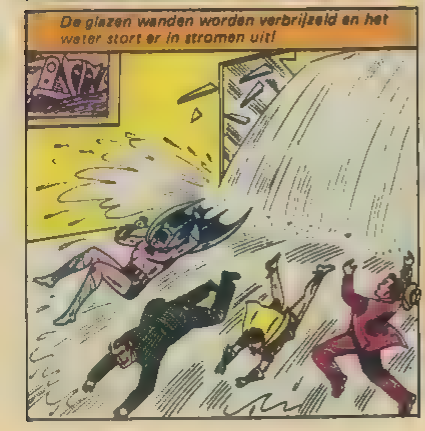

Het geheim van Batman-Eiland!

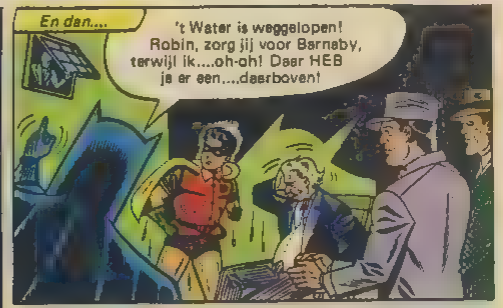

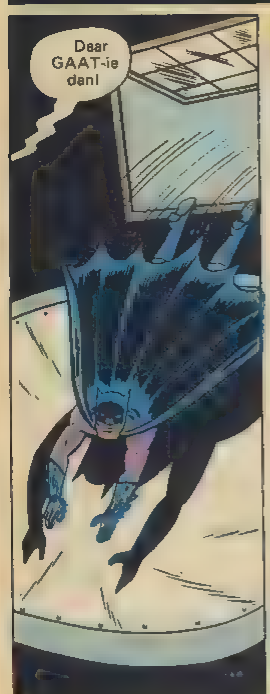

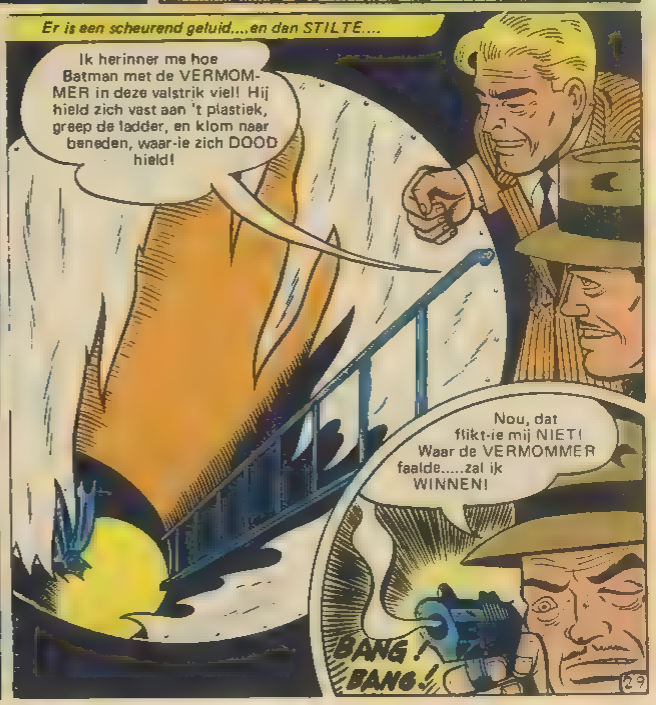

Intussen....
Ga maar hierbinnen, Robin... in de Bat Trofee Kamer! Batman kan hier uit de DOOLHOF gekomen zijn!
BAT-ROBOT
BOM-ERANG
UITGANG BAT-DOOLHOF
BEELD VAN VETMAN BATMANS KLOWN VRIEND
Gossie! Wat heeft DEZE piek veel herinneringen voor me!
BAT-DART BORD

Wij hebben OOK herinneringen.....aan 'n FILM die we willen hebben! En zoek maar niet verder naar BATMAN....want die is DOOD!
"BAT-SFINX" GEBRUIKT IN DE FILM: "WOESTIJN GEVAREN"
BAT-BALLONNEN OPGELATEN BOVEN GOTHAM CITY TER VIERING VAN BATMAN-DAG

Onopgemerkt brengt Robin z'n hand achter z'n rug...naar de touwtjes van de ballonnen!
Ik verspil geen tijd meer, Barnaby! Ik wil die films..... NU!

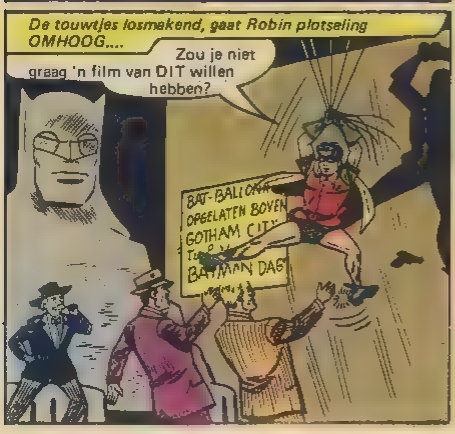
De touwtjes losmakend, gaat Robin plotseling OMHOOG....
Zou je niet graag 'n film van DIT willen hebben?
BAT-BALLONNEN OPGELATEN BOVEN GOTHAM CITY TER VIERING VAN BATMAN DAG

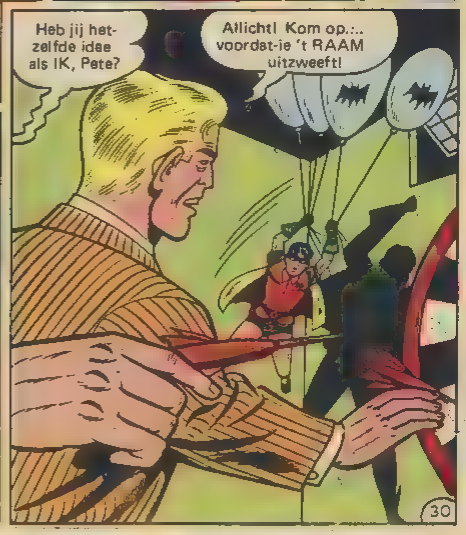
Heb jij hetzelfde idee als IK, Pete?
Allicht! Kom op...: voordat-ie 't RAAM uitzweeft!

Het geheim van Batman-Eiland!

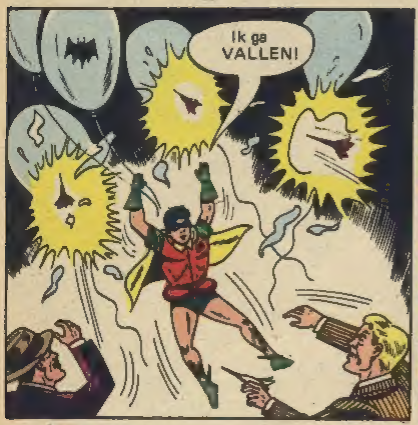

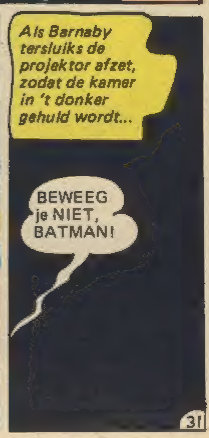

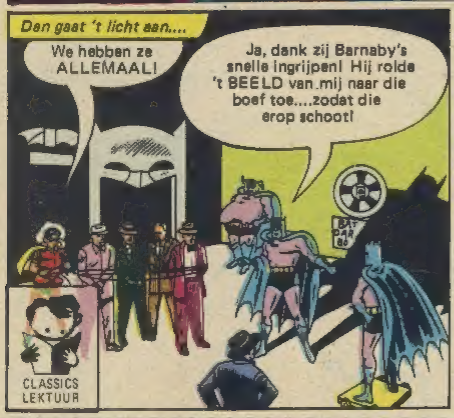

SHOCK
CLASSICS
GRUWELIJK SPANNEND!

Koop
iedere maand
die spannende
Tarzan
beeldverhalen!
EDGAR RICE BURROUGHS
Tarzan
VAN DE APEN

SUPERMAN
het bittere einde!
superman classics
steeds nieuwe avonturen